



# Lehrveranstaltungsevaluation an der Universität Osnabrück im WS 2024/25

## Entwicklung und Regeneration - Übungen (5.11332 (Ü)) 12 Fragebögen

Dozierende

Prof. Dr. Achim Paululat  
Dr. Luca Gentile  
Dr. Heiko Harten  
Prof. Dr. Kerstin Bartscherer  
Dr. Maik Drechsler

### Globalwerte

| Dimension                    | Rohwert | Prozentrang |   |
|------------------------------|---------|-------------|---|
| Planung und Darstellung      | 4,44    | 63          | ⊖ |
| Umgang mit Studierenden      | 4,97    | 96          | ⊕ |
| Interessantheit und Relevanz | 4,66    | 95          | ⊕ |
| Betreuung                    | 4,93    | 97          | ⊕ |
| Subjektiver Lernerfolg       | 4,42    | 96          | ⊕ |
| Schulnote Dozent*in          | 1,08    | 95          | ⊕ |
| Schulnote Veranstaltung      | 1,45    | 88          | ⊕ |

### Auswertungsteil der geschlossenen Fragen

### Legende

Frage

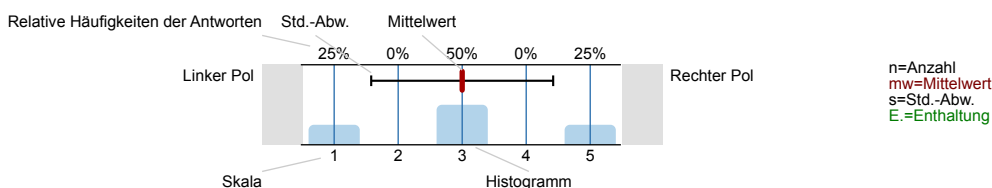

### Bewertung der Veranstaltung auf verschiedenen Dimensionen

1. Das Praktikum verläuft nach einer klaren Gliederung und Zeitplanung.

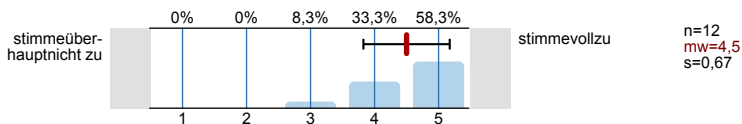

4. Der/Die Dozent\*in hat Theorie und Praxis gut aufeinander abgestimmt.

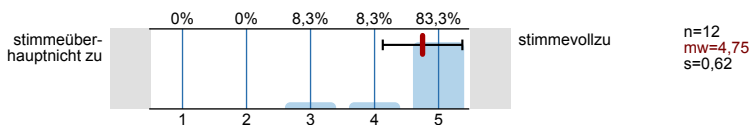

11. Der/Die Dozent\*in setzt gute Hilfsmittel (z.B. Literaturliste, Skript, Folien) zur Unterstützung des Lernens ein.

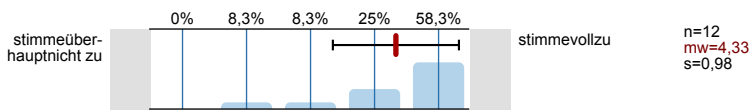

13. Die Art, wie das Praktikum gestaltet ist, trägt zum Verständnis des Stoffes bei.

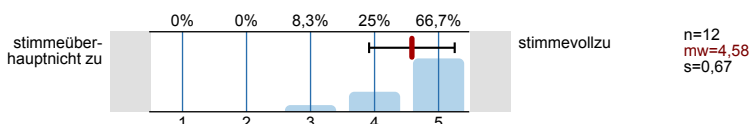

14. Es besteht genug Zeit für die Durchführung der Versuche.

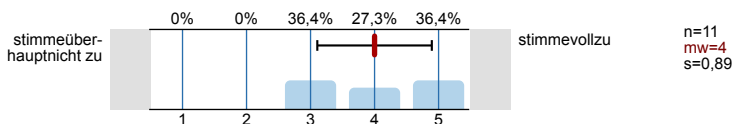

2. Dem/Der Dozent\*in scheint der Lernerfolg der Studierenden wichtig zu sein.

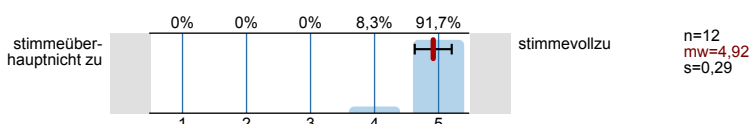

5. Der/Die Dozent\*in verhält sich den Studierenden gegenüber freundlich und respektvoll.

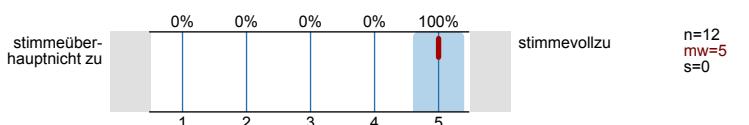

7. Der/Die Dozent\*in geht auf Fragen und Anregungen der Studierenden ausreichend ein.

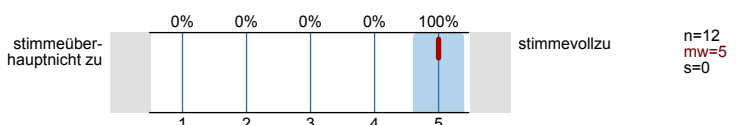

3. Der/Die Dozent\*in gestaltet das Praktikum interessant.

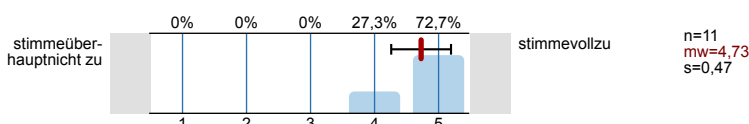

6. Der/Die Dozent\*in vermittelt, dass die Studierenden das Gelernte auch in anderen Fächern/Bereichen brauchen können.

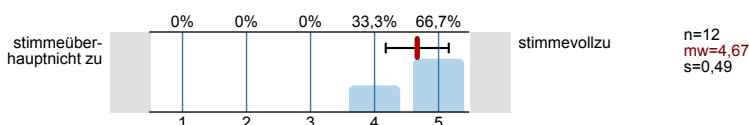

8. Der/Die Dozent\*in fördert mein Interesse am Themengebiet.

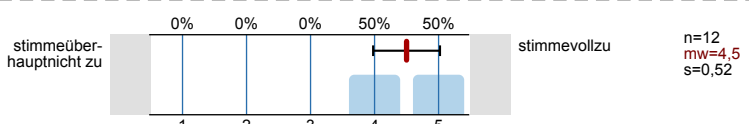

9. Der/Die Dozent\*in verdeutlicht die Verwendbarkeit und den Nutzen des behandelten Stoffes.

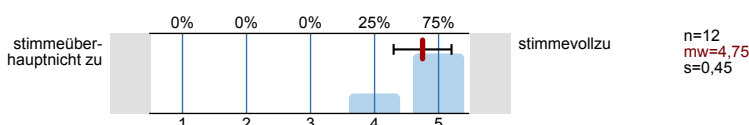

10. Im Praktikum wird das eigenständige wissenschaftliche Arbeiten gefördert.

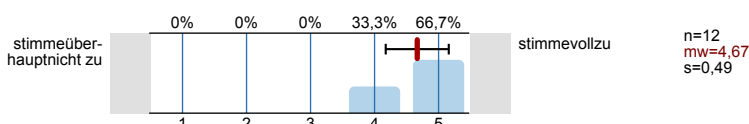

12. Die zur Verfügung stehende Ausrüstung (z.B. Geräte) und Materialien (z.B. Chemikalien, Präparate) sind in ausreichender Menge und guter Qualität vorhanden.

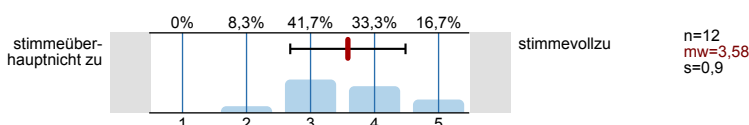

Bitte beantworten Sie die folgenden Fragen nur, wenn das Praktikum durch Hilfskräfte, Tutor\*innen o. Ä. betreut wurde:

15. Es ist eine ausreichende Zahl an Betreuerinnen und Betreuern vorhanden.

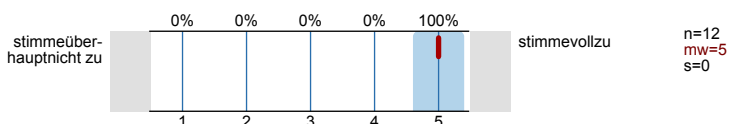

16. Den Betreuerinnen und Betreuern scheint der Lernerfolg der Studierenden wichtig zu sein.

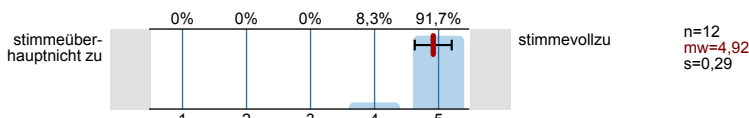

17. Die Betreuerinnen und Betreuer sind kompetent.

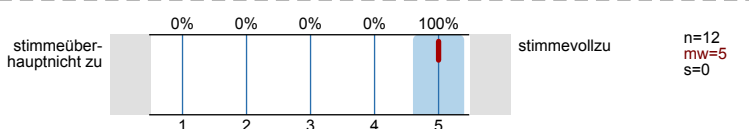

18. Die Betreuerinnen und Betreuer verhalten sich den Studierenden gegenüber freundlich und respektvoll.

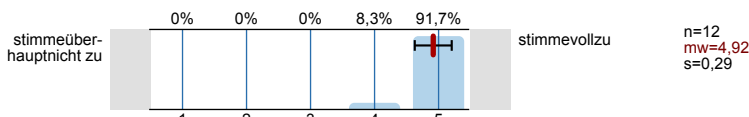

19. Die Vor- und Nachbesprechungen der Versuche mit den Betreuerinnen und Betreuern sind sehr hilfreich.

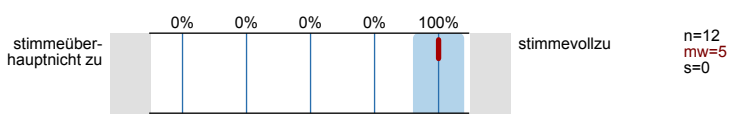

20. Mit der Rückmeldung (z.B. bzgl. der Berichte oder der Versuchsdurchführung) durch die Betreuerinnen und Betreuer bin ich sehr zufrieden.

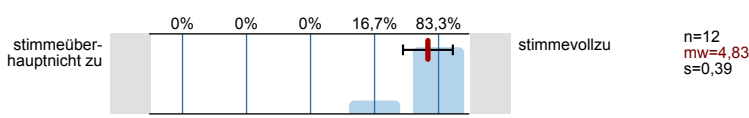

Schwierigkeit und Umfang der Veranstaltung

21. Die Schwierigkeit des Praktikums ist:

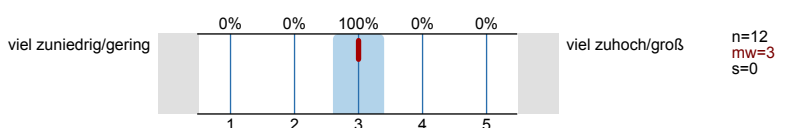

22. Der Stoffumfang des Praktikums ist:

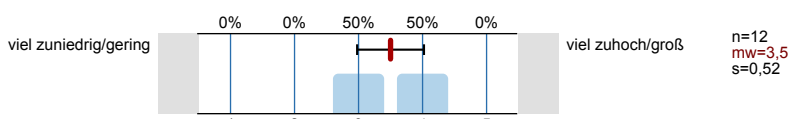

23. Das Tempo des Praktikums ist:

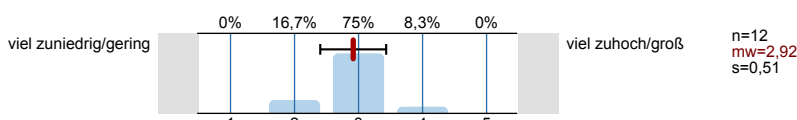

Gesamtbewertung der Veranstaltung

24. Welche Schulnote würden Sie dem Dozenten/der Dozentin als Veranstaltungsleiter\*in geben?

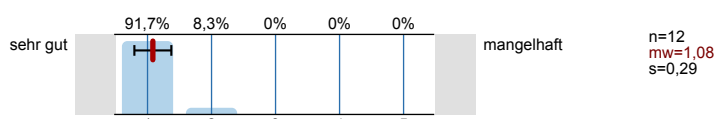

25. Welche Schulnote würden Sie der Veranstaltung insgesamt geben?

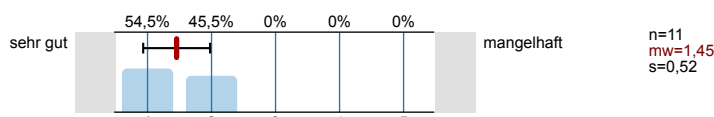

26. Die zeitliche Organisation des Praktikums (Block vs. semesterbegleitend, Terminierung, Dauer) ist:

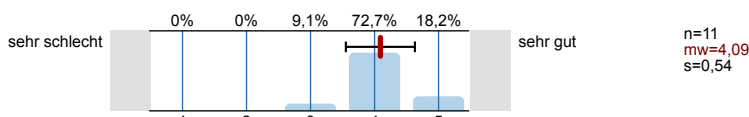

27. Mit den Rahmenbedingungen des Praktikums (Räumlichkeiten, Ausstattung, Zeiteinteilung, Temperatur-/ Geräusch-/ Lichtverhältnisse etc.) bin ich zufrieden.

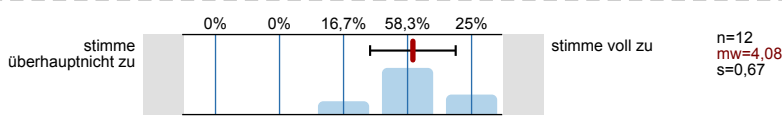

28. Wie viel haben Sie in diesem Praktikum gelernt?

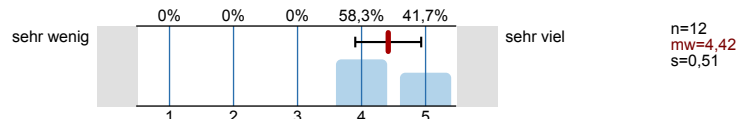

29. Wie groß war Ihr Interesse am Veranstaltungsthema vor Beginn des Praktikums?

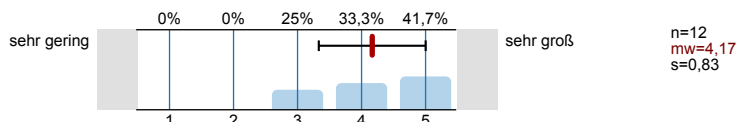

30. Was waren Ihre Gründe für die Belegung des Praktikums? (Mehrfachankreuzung möglich)

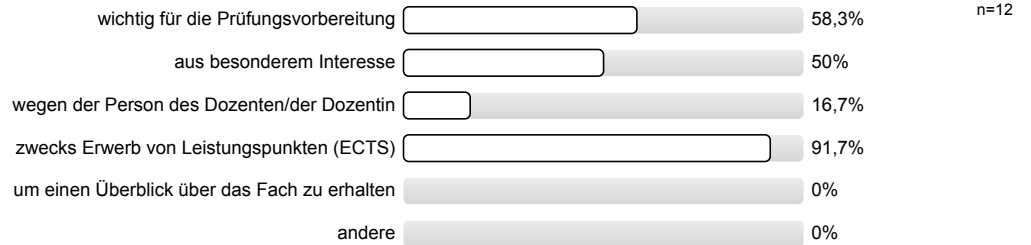

31. Wie viel Zeit wenden Sie im Durchschnitt pro Woche (außerhalb der Veranstaltung) für die Erarbeitung des Stoffes auf? (Angabe in Stunden; bitte runden Sie)

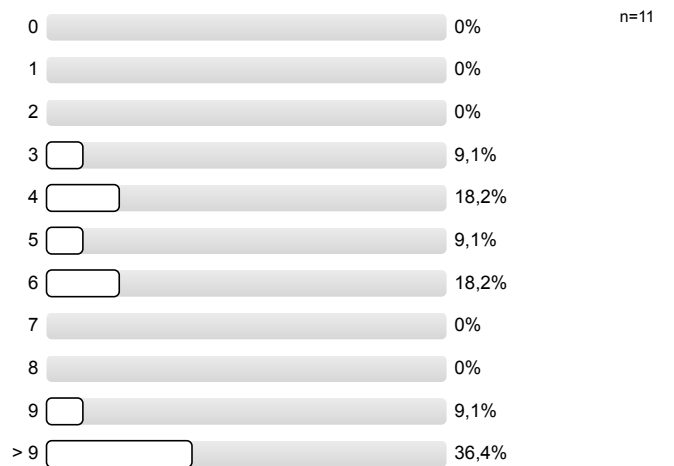

32. An wie vielen Sitzungen des Praktikums haben Sie bislang gefehlt?

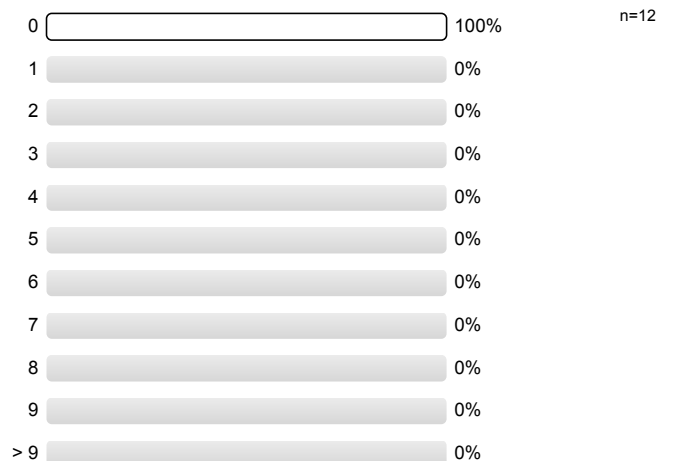

33. In welchem Fachsemester studieren Sie aktuell (ggf. in Ihrem Hauptfach)?

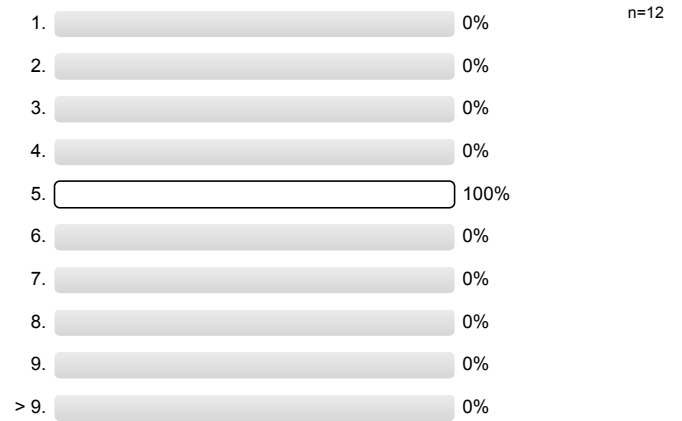

34. Geschlecht:

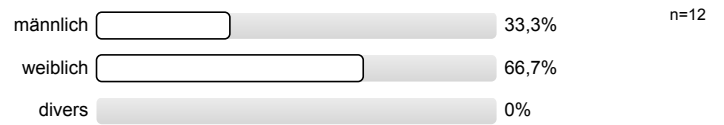

## Auswertungsteil der offenen Fragen

### Gesamtbewertung der Veranstaltung

35. Was gefällt Ihnen an dieser Veranstaltung besonders gut oder besonders schlecht? Nutzen Sie den Platz für weitere Anmerkungen und Anregungen!

Absprache zwischen Abteilungen könnte etwas besser sein und die Ausstattung evtl. vorher kontrolliert werden (v.a. Pipetten)

Im Praktikum wurden Theorie + Stoff toll verknüpft und auch weitgehend interessant gestaltet (z.B. Ausblicke auf was man mit den Methoden noch alles machen kann)

+ der Präsentationsfreitag war sehr toll ☺

Das Skript für Experiment 7 (qPCR) war nicht so gut beschrieben → es gab viele Nachfragen zu einzelnen Schritten, was die Zeit leider verzögert hat

Ansonsten war das Praktikum mit Abstand das beste im Studium. super strukturiert & sehr vielfältig

evtl. Update der Skripte (qPCR, Versuch 5)

evtl. andere Fluoreszenzmikroskope, die funktionieren

Gute klare Gliederung der Experimente. Genug Zeit für Fragen und gute Unterstützung bei der Nachbearbeitung.

- Aufteilung und zeitliche Organisation gut
- evtl. bessere Vorbereitung der Mikroskope
- Versuch 7; Skript anpassen

~~Vorteil zwischen den~~

Es wäre schön wenn vor dem Praktikum mehr Absprachen zwischen den Abteilungen stattfinden würde.

Die Übung war terminlich leider sehr kurz vor der Klausur, was das lernen erschwert hat

Skripts könnten detailreicher sein (Anhang).